ΔΡΧ.20

BUD SAGENDORF

479

ΠΟΠΑΪ

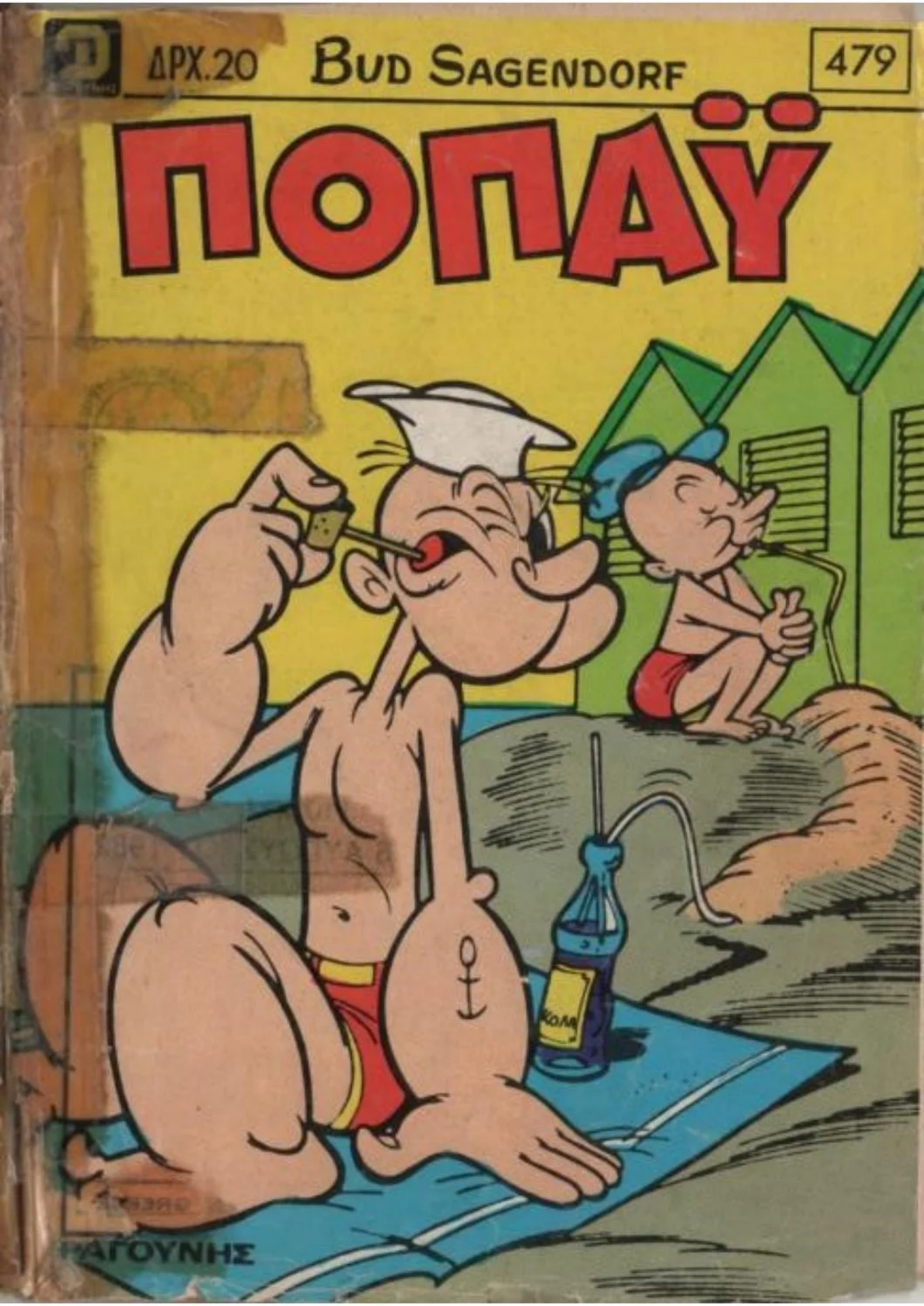

ΚΑΓΟΥΝΗΣ

ΜΗ ΧΑΣΕΤΕ ΤΟ ΕΠΟΜΕΝΟ ΤΕΥΧΟΣ ΤΟΥ «ΠΟΠΑΪ»

Ο ἀπίθανος, ὁ θρυλικός ΣΠΑΝΑΚΗΣ, τό αἰθερόμπατσο ναυτάκι σέ νέες καταπληκτικές ἐξορμήσεις

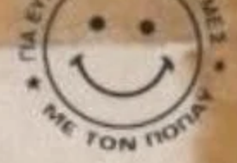

ΠΟΠΑΪ®

ΕΒΔΟΜΑΔΙΑΙΟ ΠΑΙΔΙΚΟ ΠΕΡΙΟΔΙΚΟ

ΕΤΟΣ Ι ΑΡΙΘ. 479 - ΔΡΧ. 20 - 26 ΑΥΓΟΥΣΤΟΥ 1982

Λυκαβηττού 1γ Ἀθήναι 135
τηλέφ. 3638842 3602139

Τεχνικαί ἐγκαταστάσεις
Ἀμαρουσίου - Χαλανδρίου 59.
τηλ.κεντρο 6829080-81-82

Ἐκδότης - Διευθυντής
ΙΩΑΝΝΗΣ Γ. ΔΡΑΓΟΥΝΗΣ
Λεωφ. Κοκκιναρά 36
& Παλλάδος - Πολιτεία

ΔΡΑΓΟΥΝΗΣ

Διεύθυνσις συντάξεως
ΓΕΩΡΓΙΟΣ Ι. ΔΡΑΓΟΥΝΗΣ
ΚΩΝ/ΝΟΣ Ι. ΔΡΑΓΟΥΝΗΣ

Ἐκδότρια ἑταιρεία
Ι.Γ. ΔΡΑΓΟΥΝΗΣ & ΥΙΟΙ ε.π.ε.

Ὑπεύθυνος τυπογραφείου
Β. Γεωργιάδης
Μεταμορφώσεως 40 - 42

Ἀπαγορεύεται κάθε ἀναδημοσίευσις

© 1973 K.F.S. (USA) PRODUCTIONS PRINTED IN GREECE

Η ΔΥΝΑΜΗ ΤΟΥ ΠΕΠΡΩΜΕΝΟΥ

ΜΗΠΩΣ ΕΙΝΑΙ ΚΟΛΠΟ, ΝΑ ΜΗ ΠΛΥΝΕΙΣ ΤΑ ΔΟΝΤΙΑ ΣΟΥ;
ΟΙΤΙ ΘΕΛΕΙΣ, ΛΕΣ! ΤΗΝ ΨΑΧΝΩ ΓΙΑ ΝΑ ΤΑ ΠΛΥΝΩ!

ΓΕΙΑ ΧΑΡΑ; ΜΗΠΩΣ ΕΙΔΑΤΕ ΤΟ ΚΑΛΑΜΙ ΜΟΥ, ΓΙΑ ΤΟ ΨΑΡΕΜΑ;
ΕΙ

ΕΣΕΙΣ ΟΙ ΔΥΟ, ΟΛΟ ΧΑΝΕΤΕ ΤΑ ΠΡΑΓΜΑΤΑ ΣΑΣ!
ΕΓΩ...

ΕΝΩ ΕΓΩ, ΤΑ ΒΡΙΣΚΩ ΠΑΝΤΑ, ΓΙΑΤΙ ΕΧΩ ΤΑΞΗ ΣΤΗ ΖΩΗ ΜΟΥ!

ΚΙ'ΟΜΩΣ, ΤΟΧΑ ΒΑΛΕΙ ΣΤΗ ΘΕΣΗ ΤΟΥ, ΤΟ ΚΑΛΑΜΙ ΜΟΥ!
ΚΙ' ΕΓΩ, ΧΡΗΣΙΜΟΠΟΙΗΣΑ ΤΗΝ ΟΔΟΝΤΟΒΟΥΡΤΣΑ ΧΤΕΣ ΤΟ ΒΡΑΔΥ!

ΑΣ ΠΑΩ ΝΑ ΠΑΙΞΩ ΜΕ ΤΟ ΤΡΑΙΝΑΚΙ ΜΟΥ!
2

ΠΟΙΟΣ ΜΟΥ ΠΗΡΕ ΑΠ' ΤΗΝ ΚΟΥΖΙΝΑ ΤΟΝ ΠΛΑΣΤΗ ΚΑΙ ΤΟ ΒΙΒΛΙΟ ΜΕ ΤΙΣ ΣΥΝΤΑΓΕΣ;
ΤΙ;

ΜΑ, ΔΕΝ ΕΙΠΕΣ ΟΤΙ ΤΑ ΒΡΙΣΚΕΙΣ ΠΑΝΤΑ ΟΛΑ;
ΠΡΙΝ ΑΠΟ ΛΙΓΟ, ΗΤΑΝ ΣΤΟ ΤΡΑΠΕΖΙ ΤΗΣ ΚΟΥΖΙΝΑΣ!

ΟΛΙΒ, ΜΗΠΩΣ ΠΗΡΕΣ ΤΟ ΤΡΑΙΝΑΚΙ ΜΟΥ;
ΤΙ;

ΑΦΟΥ ΔΕΝ ΜΠΟΡΩ ΝΑ ΠΑΩ ΓΙΑ ΨΑΡΕΜΑ, ΘΑ ΚΑΤΣΩ ΝΑ ΔΩ, ΛΙΓΗ ΤΗΛΕΟΡΑΣΗ!

ΠΡΕΠΕΙ ΝΑ ΕΧΕΙ ΡΑΓΙΜΠΝ!

ΑΥΤΟ ΕΙΝΑΙ ΑΝΩ ΠΟΤΑΜΩΝ! ΘΑ ΤΡΕΛΛΑΘΩ!
3

ΠΟΙΟΣ ΠΗΡΕ ΤΗΝ ΤΗΛΕΟΡΑΣΗ;
ΜΑΤΑ 100 ΜΠΙΜΕΡΟ!
ΜΑ.ΗΤΑΝ ΕΔΩ ΠΡΙΝ ΠΕΝΤΕ ΛΕΠΤΑ!

ΝΙ' ΕΤΣΙ, ΘΑ ΧΟΥ-ΜΕ ΟΣΟ ΜΕΛΙ ΧΡΕΙΑΖΟΜΑΣΤΕ!
ΠΟΥΦ!

¡¡¡¡¡¡X!
Ε! ΑΚΟΥΣΑ ΧΛΙ-ΜΙΝΤΡΙΣΜΑ ΑΛΟΓΟΥ!

ΚΥΤΤΑΞΤΕ! ΧΑΘΗΚΕ ΚΑΙ ΤΟ ΝΤΙΒΑΝΙΤΗΣ ΣΑΛΑΣ!
ΩΧ!

ΝΙ' ΕΔΩ, ΛΕΙ-ΠΕΙ ΕΝΑ ΚΑ-ΔΡΟ.
ΤΙ ΜΥΣΤΗ-ΡΙΑ ΠΡΑΓΜΑ-ΤΑ ΕΙΝ' ΑΥ-ΤΑ;

ΘΑ ΤΡΕΛΛΑΘΩ! ΑΥΤΟ ΕΙΝΑΙ ΠΟΝΕΥ!
ΖΗΤΩ! ΚΑΤΑ-ΠΛΗΤΙΚΟ!

ΜΑ.ΤΙ ΘΕΛΕΙ Ο ΣΚΟΥ ΠΙΔΟΤΕΝΕΙΕΣ ΣΤΗ ΣΑΛΑ;
ΤΩΡΑ ΤΟΝ ΕΒΑΛΑΝ!

ΚΑΠΟΙΟΣ ΕΒΑ-ΛΕ ΕΔΩ, ΜΙΑ ΚΗΡΗΘΡΑ ΜΕ ΜΕΛΙ ΣΕΣ!
ΘΑ ΜΟΥ ΣΤΡΙΨΕΙ!

ΠΑΝΤΑ ΟΝΕΙΡΕΥΟΜΟΥΝΑ Ν' ΑΠΟΚΤΗΣΩ ΠΟΝΕΥ!

ΠΩΣ ΣΟΥ 'ΡΘΕ Η ΙΔΕΑ Ν' Α-ΓΟΡΑΣΕΙΣ ΑΥ-ΤΟ ΤΟ ΖΩΝΤΑ-ΝΟ;
ΚΑΙ ΠΟΙΟΣ ΣΟΥ 'ΠΕ ΟΤΙ Τ' ΑΓΟΡΑΣΑ ΕΓΩ;

ΓΙΑΖΠ! ΠΟΥ ΠΗΓΑΝ Ο ΡΕΒΥΘΟΥΛΗΣ ΚΑΙ ΤΟ ΠΟΝΕΥ;

ΓΙΛΟΥΠ! ΕΞΑΦΑΝΙΣΤΗΚΑΝ!

ΠΟΦ

ΜΑ ΠΡΙΝ ΑΠΟ ΛΙΓΟ ΗΤΑΝ ΜΠΡΟΣΤΑ ΜΑΣ!

ΦΑΙΝΕΤΑΙ ΠΩΣ ΤΟ ΑΛΟΓΟ. ΘΑΤΑΝ ΜΑΓΕΜΕΝΟ!

ΟΥΟΥΟΥ!.. ΜΠΟΥΟΥ!

ΠΩΣ ΤΟΛΜΑΕΙ Η ΜΟΙΡΑ ΝΑ ΜΑΣ ΚΑΝΕΙ ΤΕΤΟΙΑ ΣΚΕΡΤΣΑΙ;

ΠΑΕΙ. ΤΟΝ ΕΧΑΣΑ ΤΟΝ ΡΕΒΥΘΟΥΛΗ ΜΑΣ! ΜΠΟΥ-ΟΥΟΥ!

ΜΑ. ΤΙ ΔΙΑΒ...

ΣΟΥΠ!

ΕΠ! ΕΞΑΦΑΝΙΣΤΗΚΕ ΚΙ Ο ΠΟΠΑΥ!

ΧΙΛΙΟΙ ΔΙΑΒΟΛΟΙ!

TUMP

ΠΟΙΟΣ ΕΙΣΑΙ ΣΥ;

ΤΟ ΠΕΠΡΩΜΕΝΟ! ΓΙΑΤΙ ΤΑΧΕΙΣ ΜΑΖΙ ΜΟΥ;

ΔΙΑΣΤΑΣΗ Κ.

ΤΟ ΠΕΠΡΩΜΕΝΟ; ΕΣΥ, ΔΗΛΑΔΗ, ΑΠΟΦΑΣΙΖΕΙΣ ΓΙΑ ΤΗ ΖΩΗ ΤΩΝ ΑΝΘΡΩΠΩΝ;

ΑΚΡΙΒΩΣ!

ΤΟΤΕ, ΕΞΗΓΗΣΕ ΜΟΥ, ΓΙΑΤΙ ΣΥΜΒΑΙΝΟΥΝ ΠΕΡΙΕΡΓΑ ΠΡΑΓΜΑΤΑ ΣΠΙΤΙ ΜΑΣ;

ΑΣ ΠΟΥΜΕ, ΠΩΣ ΕΞΑΦΑΝΙΣΤΗΚΕ Ο ΡΕΒΥΘΟΥΛΗΣ!

ΕΙΣΑΙ ΣΙΓΟΥΡΟΣ;

ΒΛΕΠΕΙΣ, ΕΔΩ ΕΙΜΑΣΤΕ ΣΤΗ "ΔΙΑΣΤΑΣΗ Κ" ΚΑΙ ΣΤΟ ΒΑΣΙΛΕΙΟ ΜΟΥ, ΔΕ ΓΙΝΟΝΤΑΙ ΛΑΘΗ!

ΔΗΛΑΔΗ, ΕΣΥ ΑΠΟΦΑΣΙΣΕΣ ΤΗΝ ΕΞΑΦΑΝΙΣΗ ΤΟΥ ΡΕΒΥΘΟΥΛΗ ΚΑΙ Τ'ΑΛΛΑ ΜΥΣΤΗΡΙΑ;

ΜΑΓΟΣ ΕΙΣΑΙ;

Σ'ΑΥΤΟ ΤΟ ΜΕΓΑΛΟ ΒΙΒΛΙΟ ΕΙΝΑΙ ΓΡΑΜΜΕΝΟ ΚΑΘΕ ΤΙ ΠΟΥ ΕΧΕΙ ΣΧΕΣΗ ΜΕ ΤΗ ΖΩΗ ΤΩΝ ΑΝΘΡΩΠΩΝ!

ΒΙΒΛΙΟ ΤΗΣ ΜΟΙΡΑΣ

ΘΑ ΤΟΥ ΡΙΞΩ ΜΙΑ ΜΑΤΙΑ, ΚΑΙ ΘΑ ΣΟΥ ΠΩ ΤΙ ΓΙΝΕΤΑΙ. 'ΕΠ!

ΤΟ ΒΙΒΛΙΟ ΔΕΝ ΓΡΑΦΕΙ ΤΙΠΟΤΑ ΑΠ'ΟΣΑ ΜΟΥ ΕΙΠΕΣ! ΕΚΤΟΣ ΚΙ'ΑΝ ΜΟΥ ΕΙΠΕΣ ΠΑΡΑΜΥΘΙΑ!

..."Η ΣΕ ΚΑΠΟΙΟ ΒΟΗΘΗΤΙΚΟ ΤΟΜΕΑ ΔΗΜΙΟΥΡΓΗΘΗΚΕ ΡΩΜΗ;

...ΔΕΝΤΟ 'ΠΙΑΣΑ!

ΚΑΤΑΣΤΙΧΑ

ΚΑΙΡΙΚΑ ΔΕΙΓΜΑΤΑ

ΜΟΙΡΑ

ΜΑΘΕ ΑΚΟΜΑ, ΟΤΙ ΓΙΑ ΝΑ ΕΠΑΛΗΘΕΥΟΝΤΑΙ ΤΑ ΓΕΓΟΝΟΤΑ ΠΟΥ ΕΙΝΑΙ ΣΗΜΕΙΩΜΕΝΑ ΕΔΩ, ΔΙΑΘΕΤΩ ΤΡΕΙΣ ΣΥΝΕΡΓΑΤΕΣ! ΑΥΤΑ, ΕΙΝΑΙ ΤΑ ΚΑΤΑΣΤΙΧΑ ΤΟΥΣ!

ΕΠΕΜΒΑΙΝΟΥΝ ΚΑΘΕ ΦΟΡΑ, ΠΟΥ ΘΕΛΟΥΝ ΝΑ ΓΙΝΕΙ Η ΝΑ ΜΗ ΓΙΝΕΙ ΚΑΤΙ!

...ΚΑΙ ΚΑΘΕ ΕΠΕΜΒΑΣΗ ΤΟΥΣ ΔΗΜΙΟΥΡΓΕΙ ΠΟΛΛΕΣ ΑΝΤΙΔΡΑΣΕΙΣ ΠΟΥ ΜΠΟΡΟΥΝ Ν'ΑΛΛΑΞΟΥΝ ΤΗΝ ΙΣΤΟΡΙΑ ΤΗΣ ΑΝΘΡΩΠΟΤΗΤΑΣ!

ΟΛΕΣ ΟΙ ΜΕΓΑΛΕΣ ΑΝΑΚΑΛΥΨΕΙΣ ΕΓΙΝΑΝ ΜΕ ΤΗ ΘΕΛΗ ΣΗ ΜΟΥ! ΔΕΝ ΥΠΑΡΧΕΙ ΤΥΧΗ!

ΧΜΜ...

Η ΠΕΡΙΠΤΩΣΗ ΣΟΥ ΕΙΝΑΙ ΣΟΒΑΡΗ, ΓΙΑΤΙ ΑΥΤΑ ΠΟΥ ΜΟΥ ΕΙΠΕΣ ΔΕΝ ΕΙΝΑΙ ΓΡΑΜΜΕΝΑ ΣΤΟ ΒΙΒΛΙΟ ΜΟΥ!

...ΚΑΙ ΘΑ ΦΕΡΟΥΝ ΤΟΝ 3Ο ΠΑΓΚΟΣΜΙΟ ΠΟΛΕΜΟ!

ΕΙ;

ΠΡΕΠΕΙ ΝΑ ΤΟΝ ΕΜΠΟΔΙΣΟΥΜΕ ΟΠΩΣΔΗΠΟΤΕ!

ΜΟΝΟ ΕΣΥ ΜΠΟΡΕΙΣ ΝΑ ΠΕΤΥΧΕΙΣ ΚΑΤΙ ΤΕΤΟΙΟ!

ΑΝ ΕΠΑΝΑΦΕΡΕΙΣ ΤΑ ΓΕΓΟΝΟΤΑ ΣΤΗΝ ΚΑΝΟΝΙΚΗ ΤΟΥΣ ΠΟΡΕΙΑ ΟΣΟ ΓΙΝΕΣΑΙ ΠΙΟ ΓΡΗΓΟΡΑ, ΘΑ ΓΛΥΤΩΣΟΥΜΕ ΤΟΝ ΠΟΛΕΜΟ!

ΠΑΝΤΩΣ, ΜΠΟΡΩ ΝΑ ΣΟΥ ΠΩ ΠΩΣ Η ΚΑΤΑΣΤΡΟΦΗ ΘΑ ΓΙΝΕΙ ΣΤΟ ΤΜΗΜΑ "ΚΑΙΡΙΚΩΝ ΔΕΙΓΜΑΤΩΝ"

ΚΑΙ ΠΟΥ ΒΡΙΣΚΕΤΑΙ;

ΕΝΤΑΞΙ, ΣΤΟ ΒΑΘΟΣ!

ΠΑΩ ΝΑ ΡΙΞΩ ΜΙΑ ΜΑΤΙΑ!

ΔΙΑΣΤΑΣΗ "Κ"

ΝΑ, Η ΕΙΣΟΔΟΣ!

ΤΜΗΜΑ ΚΑΙΡΙΚΩΝ ΣΥΝΘΗΚΩΝ

ΕΤΣΙ; ΕΔΩ ΜΕΣΑ, ΜΟΙΑΖΕΙ ΜΕ ΜΕΓΑΛΟ ΣΟΥΠΕΡ-ΜΑΡΚΕΤ

ΠΩ! ΠΩ! ΠΡΑΓΜΑ!

ΚΛΕΙΔΙΑ

ΟΜΠΡΕΛΕΣ

ΠΟΡΤΟΦΟΛ

ΩΣΤΕ ΕΔΩ ΕΡΧΟΝΤΑΙ ΤΑ ΠΡΑΓΜΑΤΑ ΠΟΥ ΣΕ ΑΦΑΝΙΖΟΝΤΑΙ ΑΠ' ΤΗ ΓΗ!

ΒΙΒΛΙΑ

ΠΑΠΟΥΤΣΙΑ

ΚΙ' ΟΤΑΝ ΕΡΘΕΙ Η ΩΡΑ ΝΑ ΞΑΝΑΒΡΕΘΟΥΝ, ΕΠΙΣΤΡΕΦΟΥΝ ΠΙΣΩ!

ΑΥΤΟΚΙΝΗΤΑ

ΕΛΕΦΑΝΤΕΣ

ΤΕΛΙΚΑ, ΕΔΩ ΠΑΝΩ, ΕΧΕΙ ΑΠ' ΟΛΑ! ΘΑ ΧΡΕΙΑΣΤΩ ΤΟΥΛΑΧΙΣΤΟΝ ΕΝΑΝ ΑΙΩΝΑ ΝΑ ΒΡΩ ΤΑ ΠΡΑΓΜΑΤΑ ΜΑΣ ΚΑΙ ΤΟ ΡΕΒΥΘΟΥΛΗ!

ΚΑΛΥΤΕΡΑ ΝΑ ΜΠΩ ΜΕΣΑ ΣΤΟ ΤΜΗΜΑ!

ΑΙΘΟΥΣΑ ΕΠΙΚΕΙΡΗΣΕΩΣ

ΒΡΑΧΙΟΛΙΑ, ... ΛΑΜΠΕΣ ΠΑΠΟΥΤΣΙΑ!

ΕΠΙΤΡΕΠΕΤΑΙ;

CLIK CLIK

ΑΙΘΟΥΣΑ ΕΠΙΧΕΙΡΗ

ΠΟΡΤΟΦΟΛΙ · ΚΑΠΕΛΛΟ...

CLIK CLIK

Λάμπες, παπούτσια, πορτοφόλια, καπέλλα, αυτοκίνητα, βάζα

ΑΥΤΟΣ, ΤΗΝ ΕΣΤΗΣΕ ΕΔΩ ΚΑΙ ΜΑΖΕΥΕΙ ΠΡΑΓΜΑ!

ΔΕ ΜΟΥ ΛΕΣ, ΦΙΛΑΡΑΚΟ! ΕΣΥ ΠΗΡΕΣ ΤΑ ΠΡΑΓΜΑΤΑ ΑΠ' ΤΟ ΣΠΙΤΙ ΜΟΥ ΚΑΙ ΕΞΑΦΑΝΙΣΕΣ ΤΟ ΡΕΒΥΘΟΥΛΗ;

ΒΕΒΑΙΟΤΑΤΑ!

ΓΙΑΤΙ ΤΑΚΑΝΕΣ ΟΛΑΥΤΑ ΑΦΟΥ ΔΕΝ ΗΤΑΝ ΓΡΑΜΜΕΝΑ ΣΤΟ ΒΙΒΛΙΟ; ΠΟΥ ΕΙΝΑΙ ΤΩΡΑ, Ο ΡΕΒΥΘΟΥΛΗΣ;

ΕΙΝΑΙ ΠΙΣΩ ΑΠΟ 'ΚΕΙΝΗ ΤΗΝ ΠΟΡΤΑ!

ΠΙΣΤΕΥΩ ΝΑ ΜΗΝ ΤΟΥΧΕΙΣ ΚΑΝΕΙ ΤΙΠΟΤΑ!
ΧΙ! Χ Ι!
ΑΧΧ !

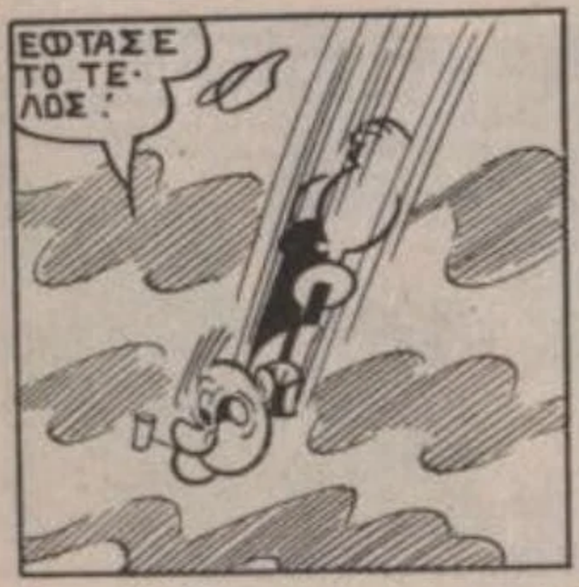
ΕΦΤΑΣΕ ΤΟ ΤΕ-ΛΟΣ!

ΜΠΑ! ΣΤΑΜΑ-ΤΗΣΑ!

ΜΑ.ΤΙ ΜΕΡΟΣ ΕΙΝ' ΑΥΤΟ ΠΟΥ Ε-ΠΕΣΑ!
ΔΙΑΣΤΑΣΗ ΦΑΝΤΑΣΙΑ
133

ΑΥΤΟΣ Ο ΚΑΤΑΡΑΜΕ-ΝΟΣ, ΘΕΛΕΙ ΝΑ Μ' ΕΜΠΟΔΙΣΕΙ ΝΑ ΠΑΡΩ ΤΑ ΠΡΑΓΜΑΤΑ ΜΟΥ!
14

ΜΑ ΕΔΩ, ΔΕΝ ΥΠΑΡΧΕΙ Α-ΠΟΛΥΤΩΣ ΤΙΠΟΤΑ!

ΠΕΡΠΑΤΑΩ ΚΑΙ ΠΡΟΣ ΤΑ ΠΑΝΩ!..

ΚΑΝΩ ΚΑΙ ΤΟΥΜΠΕΣ! ΔΕΝ ΕΧΕΙ ΟΥΤΕ ΤΑΒΑΝΙ, ΟΥΤΕ ΠΑΤΩΜΑ!

ΚΑΙ ΤΩΡΑ, ΤΙ ΓΙΝΕΤΑΙ; ΤΙ ΝΑ ΚΑΝΩ ΓΙΑ ΝΑ ΒΓΩ ΑΠΟ 'ΔΩ ΜΕΣΑ!

Α! ΤΟ ΒΡΗΚΑ! ΤΗΝ ΠΡΟΗ-ΓΟΥΜΕΝΗ ΦΟΡΑ ΠΟΥ ΦΩΝΑ-ΞΑ ΤΗ ΜΟΙΡΑ ΑΠ' ΤΗ ΓΗ, Μ' ΑΚΟΥΣΕ!
133

ΕΕΕ!
ΠΕΠΡΩΜΕΝΟ
15

ΧΑ! ΧΑ! Ο ΣΥΝΕΡΓΑΤΗΣ ΜΟΥ ΣΕ ΔΟΥΛΕΨΕ ΑΛΛΑ ΒΛΕΠΩ ΟΤΙ ΚΥΡΙΕΣΥ ΕΙΣΑΙ ΠΑΜΠΟΝΗΡΟΣ ΚΑΙ ΓΛΥΤΣΕΣ! ΝΑΣΑΙ ΛΟΙΠΟΝ ΣΤΗ ΔΙΑΣΤΑΣΗ "Κ"!
ΔΙΑΣΤΑΣΗ "Κ"

ΚΑΙ ΝΑ ΘΥΜΑΣΑΙ ΟΤΙ ΑΝ ΔΕΝ ΤΕΛΕΙΩΣΕΙΣ ΤΗΝ ΑΠΟΣΤΟΛΗ ΣΟΥ ΜΕΧΡΙ ΝΑ ΠΕΣΕΙ Η ΑΜΜΟΣ ΑΠ' ΤΗΝ ΚΛΕΨΥΔΡΑ, ΘΑ ΝΑΙ ΠΟΛΥ ΑΡΓΑ!
ΕΠ!

ΠΡΕΠΕΙ ΝΑ ΒΡΩ ΑΜΕΣΩΣ, ΑΥΤΟΝ ΤΟΝ ΜΥΤΑΡΑ! ΑΥΤΗ ΤΗ ΦΟΡΑ, ΟΜΩΣ, ΔΕ ΘΑ ΜΟΥ ΤΗ ΦΕΡΕΙ!

ΗΘΕΛΕΣ ΝΑ ΜΟΥ ΚΑΝΕΙΣ ΤΟΝ ΕΞΥΠΝΟ, ΠΡΙΝ, ΕΙ
Ω! ΑΚΟΜΑ ΕΔΩ ΕΙΣΑΙ;

ΣΕ ΠΡΟΕΙΔΟΠΟΙΩ! ΑΝ ΔΕΝ ΜΟΥ ΠΕΙΣ ΠΟΥ ΕΙΝΑΙ Ο ΡΕΒΥΘΟΥΛΗΣ, ΘΑ...
ΘΑ ΠΑΤΗΣΩ ΑΥΤΟ ΤΟ ΚΟΥΜΠΙ ΚΑΙ ΘΑ ΕΜΦΑΝΙΣΤΕΙ ΑΜΕΣΩΣ!

ΧΙΛΙΟΙ ΔΙΑΒ...
ΧΑ, ΧΑ, ΧΑ!

ΤΟΝ ΕΣΤΕΙΛΑ ΣΤΟ ΒΑΣΙΛΕΙΟ ΤΩΝ ΑΝΘΡΩΠΩΝ-ΜΠΑΛΛΑ! ΑΠΟ ΚΕΙ, ΔΕ ΜΠΟΡΕΙ ΝΑ ΦΥΓΕΙ ΤΗ ΜΟΙΡΑ!

ΟΥΡΓΚ!
ΣΠΑΜ

ΠΟΥ Μ' ΕΣΤΕΙΛΕ ΠΑΛΙ;

ΑΥΤΟ ΤΟ ΜΕΡΟΣ ΕΙΝΑΙ ΠΕΡΙΕΡΓΟ ΜΟΥ ΕΧΕΙ ΣΧΗΜΑ ΜΠΑΛΑΣ!
ΒΑΣΙΛΕΙΟ ΤΩΝ ΑΝΘΡΩΠΩΝ - ΜΠΑΛΛΑ

ΑΚΟΥΣΜΑΤΑ! ΚΑΠΟΙΟΣ ΕΡΧΕΤΑΙ!
TUMP
TUMP
TUMP

ΩΧ! ΕΙΝΑΙ ΤΕΡΑΣΤΙΕΣ ΖΩΝΤΑΝΕΣ ΜΠΑΛΕΣ!

TUMP

TUMP

ΠΑΝΩ ΤΟΥ!

ΓΡΗΓΟΡΑ ΤΟ ΣΠΑΝΑΚΙ!

PEM

SBAM

TUMP

ΟΧΙ! ΜΗ ΜΑΣ ΞΕΦΟΥΣΚΩΣΕΙΣ!

ΤΟΤΕ ΠΕΣΤΕ ΜΟΥ ΑΜΕΣΩΣ ΠΩΣ ΘΑ ΒΓΩ ΑΠΟ ΕΔΩ!

ΜΟΛΙΣ ΑΝΟΙΞΕΙΣ ΕΚΕΙΝΟ ΤΟ ΦΙΝΙΣΤΡΙΝΙ ΣΤΟ ΒΑΘΟΣ!

ΕΛΠΙΖΩ ΝΑ ΜΗ ΜΟΥ ΚΑΝΟΥΝ ΚΙ' ΑΛΛΟ ΚΑΨΟΝΙ!

ΟΗ

ΕΠΙΤΙ ΤΡΟΜΑΚΤΙΚΗ ΔΥΝΑΜΗ ΕΙΝΑΙ ΑΥΤΗ, ΠΟΥ ΜΕ ΠΑΡΑΣΥΡΕΙ!

ΚΑΙ ΤΩΡΑ, ΦΤΟΥ ΚΙ' ΑΠ' ΤΗΝ ΑΡΧΗ!

ΔΙΑΣΤΑΣΗ "Κ"

ΤΕΡΜΑ Τ' ΑΣΤΕΙΑ! ΑΥΤΗ ΤΗ ΦΟΡΑ, ΘΑ ΤΟΥ ΜΙΛΗΣΩ ΜΕ ΤΗ ΓΛΩΣΣΑ ΤΗΣ ΠΡΟΘΙΑΣ!

ΠΕΣ ΜΟΥ ΠΟΥ ΕΙΝΑΙ Ο ΡΕΒΥΘΟΥΛΗΣ ΜΗ ΣΕ ΣΚΙΣΩ!

ΕΝΤΑΞΕΙ! ΠΑΡΑΔΙΝΟΜΑΙ!

ΝΑΤΟΣ! ΠΑΓΖΕΙ ΕΚΕΙ, ΜΕ ΤΟ ΤΡΑΙΝΑΚΙ ΤΟΥ!

ΡΕΒΥΘΟΥΛΗ!

ΠΟΣΟ ΧΑΙΡΟΜΑΙ ΠΟΥ ΣΕ ΞΑΝΑΒΛΕΠΩ! ΝΑ ΦΕΡΕΣ ΠΟΤΟ ΚΟΥΡΑΣ.

ΔΙΑΒΟΛΕ! ΕΙΝΑΙ ΑΝΤΑΝΑΚΛΑΣΗ ΑΠΟ ΚΑΘΡΕΦΤΗ!

ΠΟΥ ΒΡΕΘΗΚΑ ΠΑΛΙ!

ΚΛΕΙΣΤΗΚΑ Σ' ΕΝΑ ΛΑΒΥΡΙΝΘΟ ΑΠΟ ΚΑΘΡΕΦΤΕΣ!

ΑΠΟΚΛΕΙΕΤΑΙ ΝΑ ΒΓΩ ΠΟΤΕ ΑΠΟ 'ΔΩ ΜΕΣΑ!

ΜΟΝΟ ΜΙΑ ΛΥΣΗ ΥΠΑΡΧΕΙ!

ΚΛΑΑΝΓΚ

ΕΙΝΑΙ Ο ΠΟΠΑΥ! ΣΠΑΕΙ ΟΛΟΥΣ ΤΟΥΣ ΚΑΘΡΕΦΤΕΣ ΤΟΥ ΛΑΒΥΡΙΝΘΟΥ!

ΕΊΠΑ ΤΙΣΑΜΑΤΑΣ ΕΙΝ' ΑΥΤΟΣ ΠΟΥ ΑΚΟΥΓΕΤΑΙ;

ΜΕ ΠΟΙΟ ΔΙΚΑΙΩΜΑ ΗΡΘΕ ΝΑ ΜΑΣ ΕΝΟΧΛΗΣΕΙ ΣΤΗ ΔΟΥΛΕΙΑ ΜΑΣ!

ΕΠΙΤΕΛΟΥΣ! ΕΛΕΥΘΕΡΟΣ!

ΚΑΤΣΕ ΝΑ ΦΑΣ ΜΙΑ ΚΑΤΑΙΓΙΔΑ, ΝΑ ΔΕΙΣ!..

ΑΧΧ...

WOSH

ΑΥΤΟΣ ΛΟΙΠΟΝ ΠΡΟΚΑΛΕΙ ΣΤΗ ΓΗ, ΤΙΣ ΑΤΜΟΣΦΑΙΡΙΚΕΣ ΔΙΑΤΑΡΑΧΕΣ!

WUUU

ΑΜΑΝ! ΜΟΥ ΣΤΕΛΝΕΙ ΚΑΙ ΑΝΕΜΟΣΤΡΟΒΙΛΟ!

ΚΑΙ ΓΙΑ ΕΠΙΔΟΡΠΙΟ, ΜΙΑ ΧΙΟΝΟΘΥΕΛΛΑ!

ΓΙΡΟΝΤ!

ΠΑΓΕ ΕΞΑΦΑΝΙΣΟΥ!

CRAC!

ΒΟΗΘΕΙΑ!

ΓΚΡΡ... ΘΑ ΣΕ ΚΟΨΩ ΦΕΤΕΣ

ΠΡΕΠΕΙ ΝΑ ΠΑΡΩ ΟΠΩΣΔΗΠΟΤΕ ΑΥΤΗ ΤΗ ΛΑΜΠΑ!

ΛΑΜΠΕΣ

ΔΕΝ ΤΗΝ ΓΑΝΤΩΝΕΙΣ ΚΑΘΑΡΜΑ!

ΕΤΣΙ. ΜΠΡΑΒΟ!

ΟΥΡΠ!

ΜΙΑ ΜΕ ΤΟ ΔΕΞΙ!

SMASH

ΜΙΑ ΜΕ Τ'ΑΡΙΣΤΕΡΟ!

SBEM

...ΜΙΑ ΚΕΦΑΛΙΑ ΚΑΙ ΝΟΚ ΑΟΥΤ!

ΕΧΩ ΜΕΡΙΚΕΣ ΑΝΤΙΡΡΗΣΕΙΣ

ZOOM

ΤΟΞΕΡΕΣ ΑΥΤΟ, ΤΟ ΧΟΛΠΟ;

ΑΟΥΟΥ!

ΜΑΜΑ! ΠΟΝΑΩ!

ΔΕΝ ΘΕΛΩ ΝΑ Μ' ΕΝΟΧΛΗΣΕΙ ΚΑΝΕΝΑΣ ΓΙΑ ΧΙΛΙΑ ΧΡΟΝΙΑ!

ΟΥΛΠ!

SWIP

ΕΕ! ΠΛΑΚΑ ΣΟΥ-ΚΑΝΑ!

Α, ΝΑΙ; ΤΟΤΕ ΘΑ ΣΟΥ ΚΑΝΩ ΚΡΕΓΟ!

ΤΡΑΒΑ ΛΟΙΠΟΝ ΑΠΟ 'ΚΕΙ ΠΟΥΡΘΕΣ!

STOMΠ

ΟΥΑΚΚ!

KRASK

ΤΜΗΜΑ ΑΠΟΜΑΚΡΥΣΕΩΣ ΣΚΑΦΑΛΩΝ

ΟΣΟ ΓΙΑ ΣΕΝΑ, Τ'ΑΣΤΕΙΑ ΤΕΡΜΑ!

ΛΕΓΕ! ΓΟΥ ΕΙΝΑΙ Ο ΡΕΒΥΘΟΥΛΗΣ;
ΣΤΟΝ ΤΟΜΕΑ ΠΑΙΧΝΙΔΙΩΝ ΤΟΥ ΤΜΗΜΑΤΟΣ "ΚΑΙΡΙΚΩΝ ΔΕΙΓΜΑΤΩΝ"!

Ε'Ι'! ΡΕΒΥΘΟΥΛΗ!

ΓΕΙΑ ΣΟΥ! ΕΠΑΙΖΑ ΞΕΡΕΙΣ Μ' ΟΛΑ ΤΑ ΠΑΙΧΝΙΔΙΑ ΠΟΥ ΜΟΥ ΧΑΡΙΣΑΤΕ!

ΑΥΤΑ ΤΑ ΠΑΙΧΝΙΔΙΑ ΔΕΝ ΕΙΝΑΙ ΔΙΚΑ ΣΟΥ!
ΑΦΟΥ ΕΙΝΑΙ ΣΤΟ ΔΩΜΑΤΙΟ ΜΟΥ;

ΑΥΤΟΣ, ΠΟΙΟΣ ΕΙΝΑΙ;
ΑΥΤΟΣ ΦΤΑΙΕΙ ΓΙΑ ΟΛΑ ΟΣΑ ΠΑΘΑΜΕ ΤΩΡΑ ΟΜΩΣ, ΘΑ ΤΑ ΤΑΧΤΟ ΠΟΙΗΣΕΙ ΟΛΑ!
ΒΕΒΑΙΑ!

ΝΤΙΒΑΝΙ... ΤΗΛΕΟΡΑΣΗ.. ΚΑΛΑΜΙ ΓΙΑ ΩΑΡΕΜΑ.. ΚΑΔΡΟ!
CLIK
CLIK
CLIK

ΝΑ ΕΞΗΓΗΣΕΙΣ ΣΤΟΝ ΑΝΩΤΕΡΟ ΣΟΥ, ΓΙΑΤΙ ΤΑΚΑΝΕΣ ΟΛ' ΑΥΤΑ!
ΜΠΛΟΥΠ!

ΤΙ ΣΟΥΚΑΝΕ Ο ΠΟΠΑΥ ΚΑΙ ΤΟΥ ΣΥΜΠΕΡΙΦΕΡΘΗΚΕΣ, ΕΤΣΙ;
ΣΥΓΝΩΜΗ ΜΕΓΑΛΕΙΟΤΑΤΕ!

Ο ΠΟΠΑΥ ΤΡΩΕΙ ΠΟΛΥ ΣΠΑΝΑΚΙ ΚΙ' ΕΓΩ, ΜΙΣΩ ΤΑ ΣΠΑΝΑΚΙΑ!

ΣΕ ΚΑΤΑΔΙΚΑΖΩ ΝΑ ΤΡΩΣ ΣΠΑΝΑΚΙ ΓΙΑ ΕΝΑ ΟΛΟΚΛΗΡΟ ΜΗΝΑ!
ΟΧΙ!

ΣΟΥ ΖΗΤΩ ΣΥΓΝΩΜΗ ΓΙΑ ΛΟΓΑΡΙΑΣΜΟ ΤΟΥ! ΚΑΙ ΤΩΡΑ ΘΑ ΣΕ ΣΤΕΙΛΩ ΑΜΕΣΩΣ ΠΙΣΩ ΣΤΗ ΓΗ!

ΠΟΛΥ ΔΙΑΣΚΕΔΑΣΤΙΚΟ ΑΥΤΟ ΤΟ ΤΑΞΕΙΔΙ!
WOSH

ΕΓΚΥΚΛΟΠΑΙΔΕΙΑ

ΑΥΤΟΣ ΕΙΝΑΙ Ο ΜΕΓΑΛΟΣ ΠΥΡΓΟΣ ΤΟΥ ΚΟΙΝΟΒΟΥΛΙΟΥ ΤΟΥ ΛΟΝΔΙΝΟΥ, ΕΝΑΣ ΑΠΟ ΤΟΥΣ ΧΑΡΑΚΤΗΡΙΣΤΙΚΟΤΕΡΟΥΣ ΤΟΥ ΚΟΣΜΟΥ. ΣΤΟ ΚΤΙΡΙΟ, ΥΠΑΡΧΕΙ ΜΙΑ ΕΞ ΙΣΟΥ ΠΕΡΙΦΗΜΗ ΚΑΜΠΑΝΑ, ΠΟΥ ΟΝΟΜΑΖΕΤΑΙ ΜΠΙΓΚ-ΜΠΕΝ ΚΑΙ ΣΗΜΑΙΝΕΙ ΤΙΣ ΩΡΕΣ ΠΟΥ ΔΕΙΧΝΕΙ ΤΟ ΤΕΡΑΣΤΙΟ ΡΟΛΟΪ ΠΟΥ ΕΙΝΑΙ ΣΧΕΔΟΝ ΟΣΟ ΕΝΑ ΔΩΡΟΦΟ.

ΑΥΤΟΣ, ΑΝΤΙΘΕΤΑ, ΕΙΝΑΙ Ο ΠΥΡΓΟΣ ΤΟΥ ΡΟΛΟΓΙΟΥ ΤΟΥ ΠΡΑΤΣ, ΣΤΗΝ ΑΥΣΤΡΙΑ. ΕΙΝΑΙ ΧΤΙΣΜΕΝΟΣ Σ' ΕΝΑ ΛΟΦΟ ΠΟΥ ΥΨΩΝΕΤΑΙ ΠΑΝΩ ΑΠΟ ΤΗΝ ΠΟΛΗ ΚΑΙ ΤΟ ΜΕΓΑΛΟ ΡΟΛΟΪ ΤΟΥ, ΠΟΥ ΑΠΟΤΕΛΕΙΤΑΙ ΑΠΟ ΤΕΣΣΕΡΑ ΤΕΤΑΡΤΗΜΟΡΙΑ ΔΙΑΜΕΤΡΟΥ 7 Μ. ΠΕΡΙΠΟΥ ΤΟ ΚΑΘΕΝΑ, ΕΙΝΑΙ ΟΡΑΤΟ ΑΠΟ ΜΕΓΑΛΗ ΑΠΟΣΤΑΣΗ.

ΧΙΟΥΜΟΡ

ΚΑΤΩ ΑΠ' ΤΗΝ ΠΟΛΗ

ΓΕΙΑ ΣΟΥ ΑΡΧΗΓΕ! ΠΑΙΡΝΕΙΣ ΤΟΝ ΑΕΡΑ ΣΟΥ;
ΑΚΡΙΒΩΣ!

ΑΠΟΨΕ ΔΕΝ ΚΥΚΛΟΦΟΡΟΥΝ ΚΛΕΦΤΕΣ!
ΚΑΛΗΝΥΧΤΑ!

ΚΙ' ΕΠΕΙΤΑ, ΣΕ ΠΕΡΙΠΤΩΣΗ ΑΝΑΓΚΗΣ, ΕΧΟΥΜΕ ΙΣΧΥΡΟ ΣΥΜΜΑΧΟ! ΑΛΗΘΕΙΑ ΤΙ ΚΑΝΕΙ;
ΘΑΥΜΑ!

ΑΥΤΗ ΤΗ ΣΤΙΓΜΗ ΜΑΛΙΣΤΑ ΤΟΥ ΠΑΜΕ ΤΟ ΒΡΑΔΙΝΟ ΤΟΥ ΦΑΓΗΤΟ! ΕΝΑΝ ΤΟΝΝΟ ΠΑΛΙΟ ΤΥΡΙ!

ΔΕΝ ΚΥΚΛΟΦΟΡΟΥΝ ΚΛΕΦΤΕΣ; ΓΙΑ ΚΥΤΤΑΞΤΕ ΛΙΓΑ ΜΕΤΡΑ ΠΙΟ ΚΑΤΩ...
ΑΠΟΨΕ. ΑΡΧΙΖΕΙ Η ΕΠΙΧΕΙΡΗΣΗ "ΞΑΦΡΙΣΜΑ"!

ΧΑ! ΧΑ! ΕΙΝΑΙ ΚΙ ΑΝΥΠΟΜΟΝΟΣ!
ΣΚΟΥΪΤ!

ΚΑΘΕ ΟΜΑΔΑ ΘΑ ΧΤΥΠΗΣΕΙ ΤΟ ΔΙΚΟ ΤΗΣ ΣΤΟΧΟ!
ΟΠΩΣ ΔΙΑΤΑΞΤΕ!

ΤΩΡΑ ΠΙΑΣΕΡΟΥΜΕ ΑΠ' ΕΞΩ ΚΙ' ΑΝΑΚΑΤΩΤΑ ΤΟ ΔΙΚΤΥΟ ΤΩΝ ΥΠΟΝΟΜΩΝ ΤΗΣ ΠΟΛΗΣ!

ΘΑ ΟΡΓΑΝΩΝΟΥΜΕ ΣΥΝΕΧΩΣ ΛΗΣΤΕΙΕΣ ΚΑΙ ΜΕΤΑ, ΘΑ ΕΞΑΦΑΝΙΖΟΜΑΣΤΕ! ΧΕ! ΧΕ
2

ΕΜΕΙΣ ΕΧΟΥΜΕ ΤΟ ΜΟΣΜΗΜΑΤΟΠΩΛΕΙΟ!

ΕΛΑ! ΣΠΑΣΤΗΝ!
ΚΛΑΝΓΚ
Gioielleria
3

ΠΡΟΣΕΞΕ! ΜΗΝ ΑΦΗΣΕΙΣ ΟΥΤΕ ΔΑΧΤΥΛΙΔΙ!

ΣΥΝΑΓΕΡΜΟΣ! ΔΕ ΒΑΡΙΕΣΑΙ!
ΕΕΕΕΕΕΕΕΕΕΗΗ

Η ΣΕΙΡΗΝΑ ΤΟΥ ΚΟΣΜΗΜΑΤΟΠΩΛΕΙΟΥ!
ΥΕΕΕΕΗ

ΠΑΜΕ!
ΜΕΧΡΙ ΝΑ ΦΤΑΣΕΙ Η ΑΣΤΥΝΟΜΙΑ!
ΕΕΕΕΕΕΕΗ
Gioielleria

... ΘΑΧΘΥΜΕ ΓΙΝΕΙ ΚΑΠΝΟΣ!

ΣΟΜΠ! ΟΙ ΚΛΕΦΤΕΣ ΤΗΝ ΚΟΠΑΝΗΣΑΝ!
ΚΟΣΜΗΜΑΤΟΠΩΛΕΙΟ
Gioielleria

ΧΕ! ΧΕ! ΠΟΛΥ ΑΝΕΤΗ ΛΗΣΤΕΙΑ!
ΒΟΗΘΕΙΑ!

ΜΕ ΛΗΣΤΕΨΑΝ! ΜΟΥ ΠΗΡΑΝ ΑΥΤΟΚΙΝΗΤΟ ΚΑΙ ΤΙΣ ΤΙΡΑΝΤΕΣ!

ΟΛΗ Η ΑΣΤΥΝΟΜΙΚΗ ΔΥΝΑΜΗ ΤΕΘΗΚΕ ΣΕ ΣΥΝΑΓΕΡΜΟ...
ΓΑΟΟΟΟΟΟΟΟΟΟΟΗ
ΕΕΕΕΕΕΕΕΕΗ

ΜΑ, ΤΙ ΤΙΝΕΤΑΙ;
ΓΙΝΟΝΤΑΙ ΠΑΝΤΟΥ ΛΗΣΤΕΙΕΣ!

ΜΑ, ΔΕΝ ΒΡΙΣΚΟΥΜΕ ΟΥΤΕ ΧΝΟΣ ΑΠ' ΤΟΥΣ ΚΛΕΦΤΕΣ! ΔΕΝ ΜΑΣ ΒΟΗΘΑΣΕΙ ΝΥΣΤΑΖΩ!

ΘΑ ΡΥΘΜΙΣΩ ΤΟ ΞΥΠΝΗΤΗΡΙ ΝΑ ΧΤΥΠΗΣΕΙ ΣΕ ΔΕΚΑ ΩΡΕΣ!
ΚΡΑΡ
ΚΡΡ

ΤΙ ΝΥΣΤΑ! ΡΟΝΘ!...
ΠΛΟΦ

Η ΛΗΣΤΕΙΑ ΤΗΣ ΤΡΑΠΕΖΑΣ ΕΙΝΑΙ ΓΙΑ ΜΑΣ ΠΑΙΧΝΙΔΑΚΙ!

ΕΧΟΥΜΕ ΚΙΟΛΑΣ ΜΑΖΕΨΕΙ ΛΕΦΤΑ ΜΕ ΤΗ ΣΕΖΟΥΛΑ! ΚΙ'ΕΙΜΑΣΤΕ ΣΤΗΝ ΑΡΧΗ!
$

ΓΙΑ ΝΑ ΟΛΟΚΛΗΡΩΘΕΙ Ο ΘΡΙΑΜΒΟΣ ΜΑΣ, ΠΡΕΠΕΙ ΝΑ ΒΓΑΛΟΥΜΕ ΑΠ'ΤΗ ΜΕΣΗ ΤΟΝ ΠΟΠΑΥ! ΑΚΟΛΟΥΘΗΣΤΕ ΜΕ!
ΠΟΛΥ ΕΥΧΑΡΙΣΤΩΣ!
136

ΝΑΜΑΣΤΕ ΜΠΡΟΣΤΑ ΣΤΟ ΣΠΙΤΙ ΤΟΥ ΠΟΠΑΥ!
6

ΕΝΑ ΜΙΚΡΟ ΔΩΡΑΚΙ ΜΕ ΤΙΣ ΕΥΧΕΣ ΤΩΝ ΜΙΝΓΚΣ!

ΠΕΡΙΕΡΓΟ ΘΟΡΥΒΟ ΚΑΝΕΙ ΤΟ ΞΥΠΝΗΤΗΡΙ!
TONK

ΠΡΕΠΕΙ ΝΑ ΤΟ ΞΑΝΑΦΤΙΑΞΩ! ΜΑ ΑΥΤΟ... ΕΙ... ΕΙΝΑΙ...

BOOM

ΓΚΡΡ! ΗΤΑΝ ΩΡΟΛΟΓΙΑΚΗ ΒΟΜΒΑ!
138
7

ΔΙΚΙΟ ΕΙΧΕΣ! ΑΝΑΤΙΝΑΧΤΗΚΕ ΤΟ ΣΠΙΤΙ ΤΟΥ ΠΟΠΑΥ!

GNIIIT

ΣΟΥ ΠΕΡΑΣΕ Η ΝΥΣΤΑ, ΕΙ

ΤΩΡΑ, ΤΟΝ ΠΟΠΑΥ ΘΑ ΤΟΝ ΜΑΖΕΥΟΥΝ ΜΕ ΤΑ ΜΟΥΤΑΛΑΚΙΑ!

ΧΕ!ΧΕ!

ΣΥΝΕΧΙΣΤΕ ΝΑ ΜΟΣΚΙΝΙΖΕΤΕ ΤΗΝ ΠΟΛΗ! ΜΗΝ ΑΦΗΣΕΤΕ ΝΑ ΣΑΣ ΞΕΦΥΓΕΙ ΟΥΤΕ ΜΟΥΜΠΑΡΑΣ!

ΧΜ! ΔΙΑΒΟΛΕ... ΠΩΣ ΕΞΑΦΑΝΙΖΟΝΤΑΙ ΣΑΝ ΚΑΠΝΟΣ!

ΕΛΙΛΙΠΡΙΝΑ, ΔΕΝ ΞΕΡΩ ΑΠΟ ΠΟΥ Ν' ΑΡΧΙΣΩ ΝΑ ΨΑΧΝΩ

ΠΑΡΑΞΕΝΟ! ΜΟΥ ΦΑΙΝΕΤΑΙ ΟΤΙ ΨΗΛΩΣΑ ΣΑ ΦΝΙΚΑ!

ΕΛΑ! ΔΩΣΤΟΥ ΛΙΓΟ ΑΚΟΜΑ!

ΜΑ ΕΙΝΑΙ ΑΣΗΚΩΤΟ

ΕΠΙΤΕΛΟΥΣ!

ΠΟΥΑΠ!

Ο ΠΟΠΑΥ ΕΙΝΑΙ ΖΩΝΤΑΝΟΣ!

ΟΙ ΜΙΝΓΚΕ ΕΠΡΕΠΕ ΝΑ ΤΟ ΦΑΝΤΑΣΤΩ!

ΑΡΓΗΣΕΣ!

ΑΥΤΟ ΘΑ ΤΟ ΔΟΥΜΕ ΣΕ ΛΙΓΟ!

ΩΣΤΕ ΚΡΥΦΤΕΣΤΕ ΣΤΟΥΣ ΥΠΟΝΟΜΟΥΣ, ΕΙ

ZOMP

ΜΕΤΑΛΕΙΟΤΑΤΕ, ΜΑΣ ΑΚΟΛΟΥΘΕΙ Ο ΠΟ-ΠΑΥ!
ΓΚΡΡ! ΔΕΝ ΘΑ ΜΟΥ ΞΕ-ΦΥΓΕΤΕ!

ΚΑΤΑΡΑ! ΠΡΕΠΕΙ ΝΑ ΖΗΤΗΣΟΥΜΕ ΤΗΝ ΕΝΙ-ΣΧΥΣΗ ΤΟΥ ΦΙΛΟΥ ΜΑΣ!

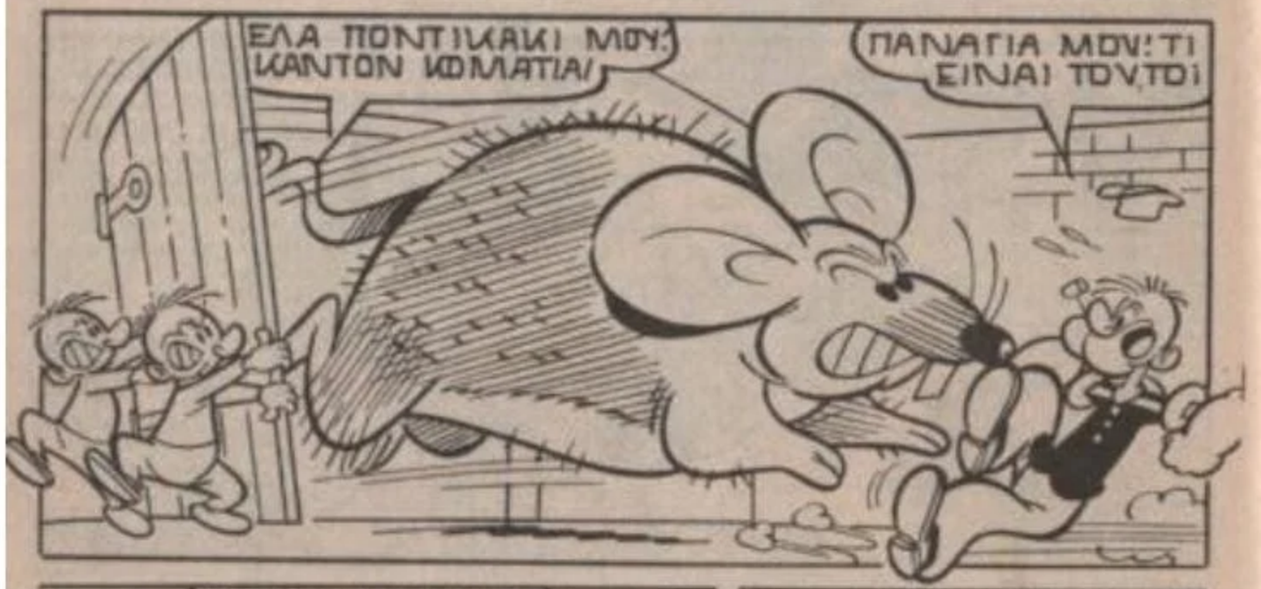
ΕΛΑ ΠΟΝΤΙΚΑΚΙ ΜΟΥ! ΚΑΝΤΟΝ ΚΟΜΑΤΙΑ!
ΠΑΝΑΓΙΑ ΜΟΥ! ΤΙ ΕΙΝΑΙ ΤΟΥΤΟ!

ΘΕΛΕΙ ΝΑ ΜΕ ΚΑ-ΤΑΒΡΟΧΘΙΣΕΙ!
SNAK

ΓΡΗΓΟΡΑ, ΤΟ ΣΠΑΝΑ-ΚΙ!
CREEK

ΔΕΝ ΤΙΣ ΤΡΩΩ ΤΟΣΟ ΕΥΚΟΛΑ, ΦΙΛΕ!
BOOM

ΑΝ ΠΕΙΝΑΣ ΤΟΣΟ ΠΟΛΥ, ΤΟ ΤΥΡΙ ΕΙΝ' ΕΚΕΙ!

ΚΑΙ ΤΩΡΑ, ΠΟΝΤΙΚΑΚΙΑ ΜΟΥ ΗΡΘΕ Η ΣΕΙΡΑ ΣΑΣ!
ΒΟΗΘΕΙΑ!

BOM-BOROBOM

ΚΙ' ΕΤΣΙ, ΚΑΘΑΡΙΣΕ ΤΟ ΥΠΟΓΕΙΟ!

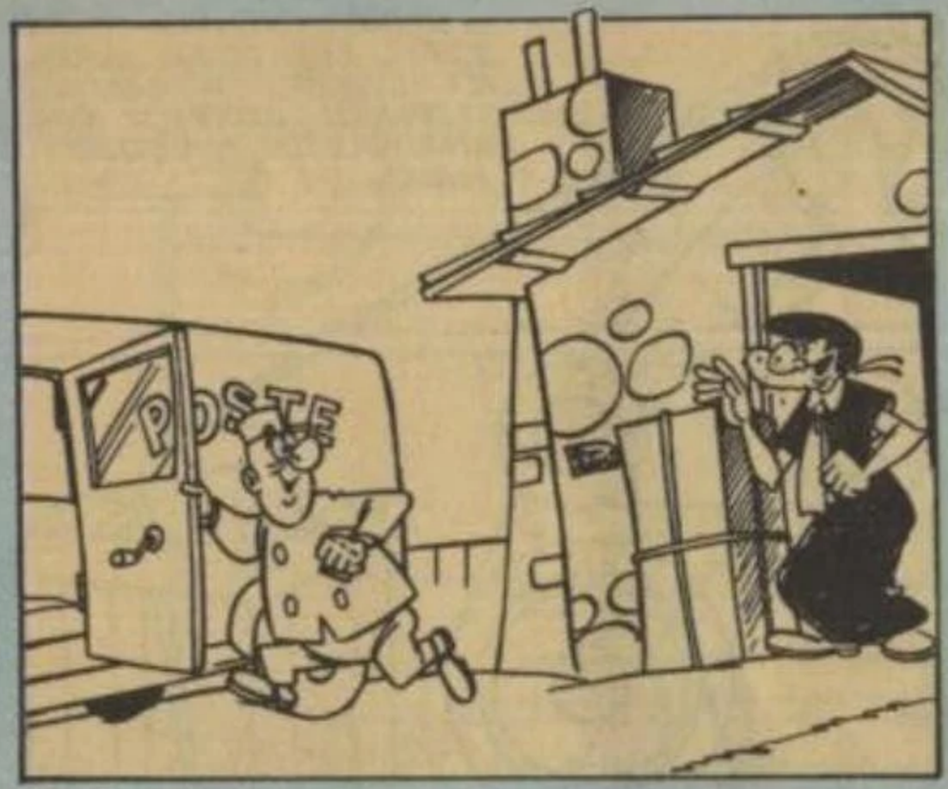

10 ΤΑ ΔΥΟ ΣΚΙΤΣΑ ΕΧΟΥΝ ΜΕΤΑΞΥ ΤΟΥΣ 10 ΔΙΑΦΟΡΕΣ. ΒΡΕΙΤΕ ΤΕΣ.

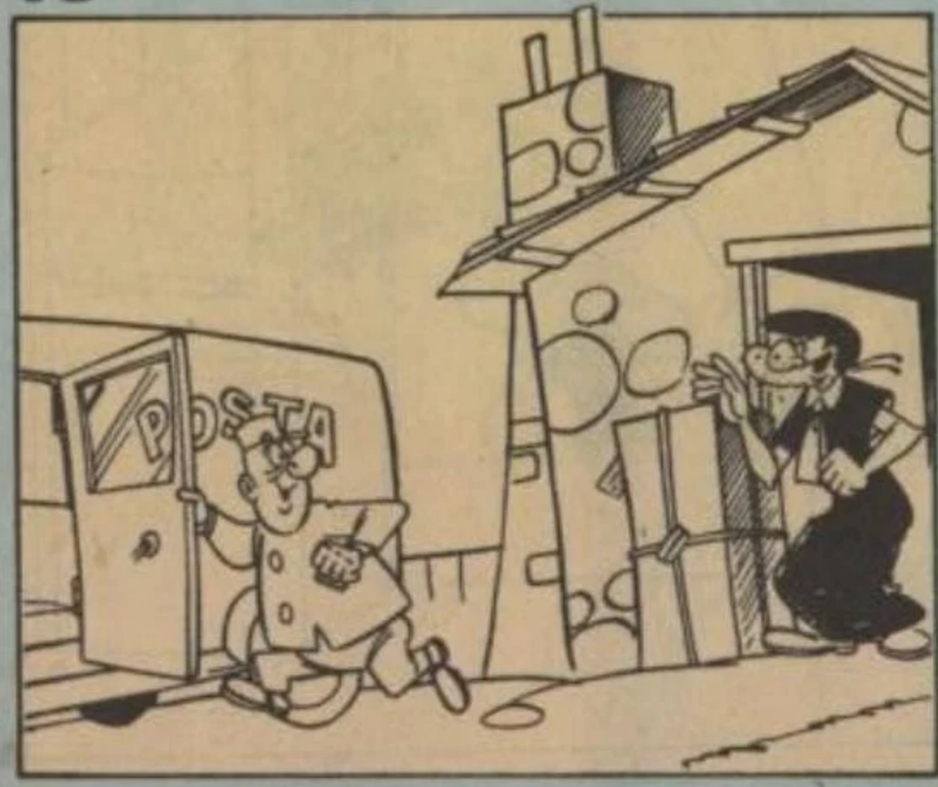

ΠΟΙΟ ΔΡΟΜΟ ΠΡΕΠΕΙ Ν'ΑΚΟΛΟΥΘΗΣΕΙ Ο ΡΕΒΥΒΟΥΛΗΣ ΓΙΑ ΝΑ ΠΑΡΕΙ ΤΗ ΔΕΚΑΡΑ, ΜΕ ΤΗΝ ΟΠΟΙΑ Θ'ΑΓΟΡΑΣΕΙ ΑΜΕΡΙΚΑΝΙΚΗ ΤΣΕΙΧΛΑ;

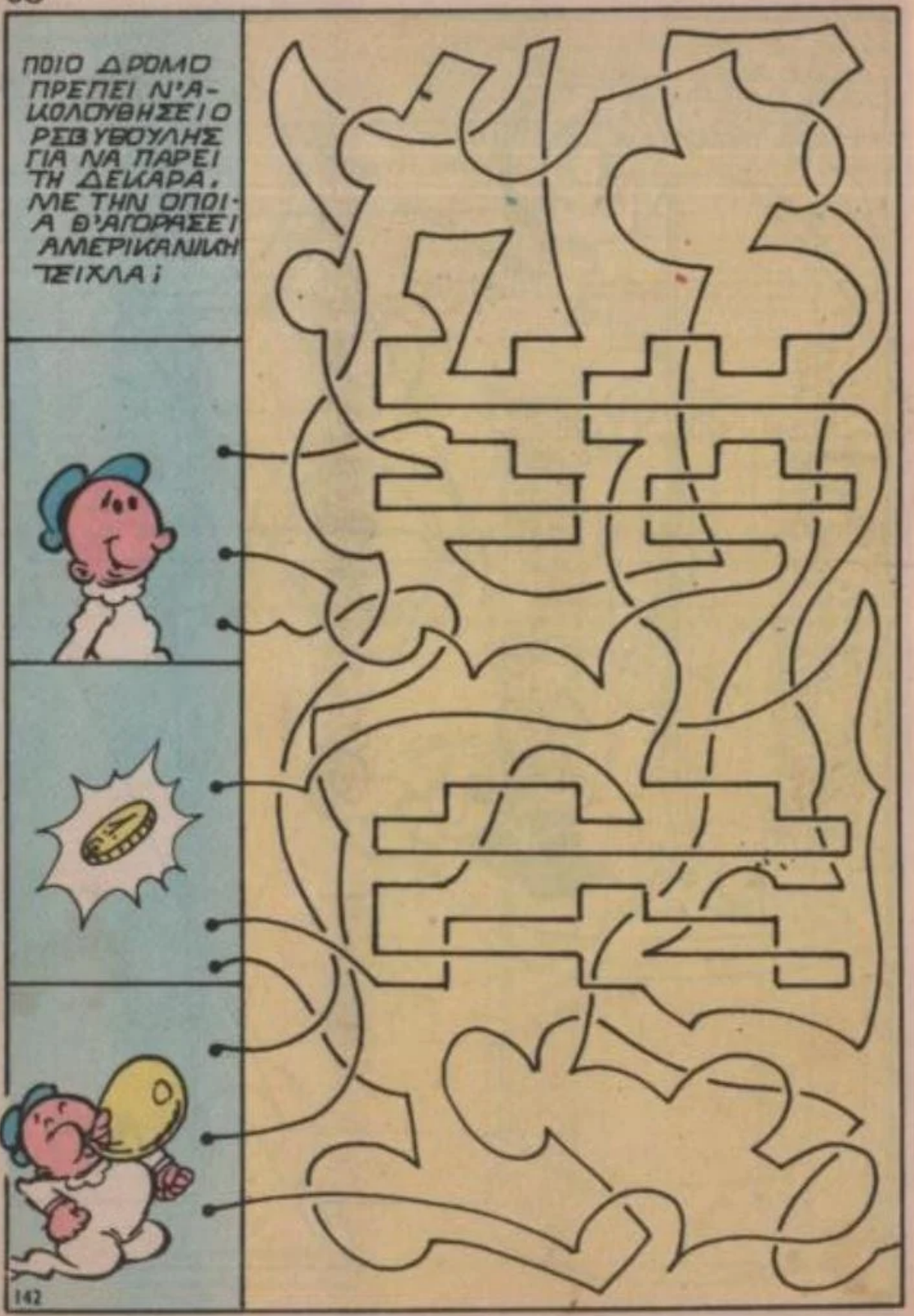

ΟΝΕΙ-ΡΟ ΚΙ' ΑΛΗΘΕΙΑ

ΜΗΝ ΑΡΓΗΣΕΙΣ ΠΟΛΥ, ΟΛΙΒ!
ΜΗ ΦΟΒΑΣΑΙ! ΣΕ ΚΑΜΙΑ ΩΡΙΤΣΑ, ΘΑ ΤΕΛΕΙΩΣΩ!

ΚΑΙ ΤΙ ΘΑ ΚΑΝΩ ΕΓΩ ΤΟΣΗ ΩΡΑ;

ΘΑ ΠΑΡΩ ΕΝΑΝ ΥΠΝΑΚΟ!

ΡΟΝΧΩ! ΖΖΖ ...

ΠΟΙΟΣ ΕΙΝ' ΑΥΤΟΣ Ο ΗΛΙΘΙΟΣ ΠΟΥΡΧΕΤΑΙ ΚΑΤΑΠΑΝΩ ΜΟΥ!

ΚΡΑΣΧ!

ΑΣΥΝΕΙΔΗΤΕ! ΤΩΡΑ, ΘΑ ΣΟΥ ΔΕΙΞΩ!

ΠΟΙΟΣ ΣΟΥ 'ΔΩΣΕ ΔΙΠΛ.. ΟΥΛΠ! Ο ΜΠΡΟΥΤΟ!
ΕΣΥ ΦΤΑΙΣ! ΓΙΑΤΙ ΠΑΡΚΑΡΕΣ ΕΝΕΙ;

ΕΧΕΙΣ ΤΟ ΘΡΑΣΟΣ ΝΑ ΛΕΣ ΟΤΙ ΦΤΑΙΩ; ΚΥΤΤΑ ΠΩΣ ΕΛΑΝΕΣ Τ' ΑΜΑΞΙ ΜΟΥ!
ΤΟ ΒΛΕΠΩ! ΧΑ! ΧΑ! ΧΑ!
ΤΙ ΣΥΜΒΑΙΝΕΙ ΕΔΩ ΠΕΡΑ!

ΚΑΛΑ ΠΟΥ ΗΡΘΑΤ... ΜΑ ΕΣΥ ΕΙΣΑΙ Ο...
ΤΙ ΣΗΜΑΙΝΟΥΝ ΟΛΑ ΑΥΤΑ, ΝΕΑΡΕ! ΠΕΣ ΜΟΥ ΑΜΕΣΩΣ ΤΙ ΕΓΙΝΕ!

ΕΓΩ; ΡΩΤΗΣΤΕ ΚΑΛΥΤΕΡΑ ΤΟΝ ΑΛΛΟΝ ΠΟΥ ΜΟΥ ΔΙΕΛΥΣΕ Τ' ΑΜΑΞΙ!
ΠΟΙΟΝ ΝΑ ΡΩΤΗΣΩ;

ΤΟ ΜΠΡΟΥΤΟ! Η-ΤΑΝ ΕΔΩ, ΠΡΙΝ ΛΙΓΟ!

ΑΥΤΗ Η ΙΣΤΟΡΙΑ ΜΟΥ ΦΑΙΝΕΤΑΙ ΥΠΟΠΤΗ!

ΠΑΜΕ ΣΤΟ ΤΜΗΜΑ ΝΑ ΜΑΣ ΕΞΗΓΗΣΕΙΣ ΤΙ ΕΓΙΝΕ!

ΓΙΑΤΙ; ΑΦΟΥ ΜΕ ΧΤΥΠΗΣΑΝ

ΤΙ ΤΡΕΧΕΙ;

ΚΑΠΟΙΟΣ ΤΡΑΚΑΡΕ Τ'ΑΜΑΞΙ ΤΟΥ ΚΥΡΙΟΥ, ΚΙ' ΑΥΤΟΣ ΤΟΝ ΚΑΘΑΡΙΣΕ ΚΙ'ΕΚΡΥΨΕ ΤΟ ΠΤΩΜΑ ΤΟΥ!

ΤΙ ΑΡΛΟΥΜΠΕΣ ΕΙΝ' ΑΥΤΕΣ;

ΑΥΤΟ, ΤΟ ΛΕΣ ΕΣΥ! ΠΡΕΠΕΙ ΝΑ ΜΙΛΗΣΕΙ ΚΙ'Ο ΑΛΛΟΣ!

ΓΙΑ ΝΑ ΜΙΛΗΣΕΙ, ΠΡΕΠΕΙ ΝΑ ΤΟΝ ΒΡΕΙΤΕ ΚΑΙ ΝΑ ΤΟΝ ΦΕΡΕΤΕ ΕΔΩ!

ΝΕΑΡΕ, ΕΔΩ, ΚΑΝΕΙΣ ΔΕΝ ΛΕΕΙ ΑΡΛΟΥΜΠΕΣ!

ΜΑ ΕΣΥ, ΕΙΣΑΙ Ο ΜΠΡΟΥΤΟ!

ΑΡΚΕΤΑ ΜΙΛΗΣΕΣ! ΕΧΕΙΣ ΔΙΚΗΓΟΡΟ;

ΤΙ ΝΑ ΤΟΝ ΚΑΝΩ; ΕΓΩ ΔΕΝ ΕΚΑΝΑ ΤΙΠΟΤΑ!

ΟΔΗΓΕΙΣΤΕ ΤΟΝ ΣΤΟΝ ΑΣΤΥΝΟΜΟ! ΤΟΝ ΧΤΥΠΗΣΕ ΕΝΑ ΑΜΑΞΙ, ΚΙ'ΑΥΤΟΣ, ΕΞΑΦΑΝΙΣΕ ΤΟΝ ΟΔΗΓΟ ΤΟΥ!

ΤΙΙΙΙ;

ΝΑ ΠΕΡΑΣΩ;

ΕΜΠΡΟΣ!

ΑΣΤΥΦΥΛΑΞ! ΚΛΕΙΣΤΕ ΤΟΝ ΣΤΟ ΚΕΛΙ, ΜΕΧΡΙ ΤΗΝ ΗΜΕΡΑ ΤΗΣ ΔΙΚΗΣ!

ΚΑΘΑΡΜΑΤΑ!

ΕΙΜΑΙ ΑΘΩΟΣ!

ΠΑΜΕ! ΟΛΟΙ ΣΑΣ, ΕΤΣΙ ΛΕΤΕ!

ΟΡΙΣΤΕ ΚΑΤΑΣΤΑΣΗ! ΜΟΥ ΚΑΤΑΣΤΡΕΦΟΥΝ Τ'ΑΜΑΞΙ ΜΟΥ, ΚΙ' ΑΠΟ ΠΑΝΩ ΜΕ ΚΛΕΙΝΟΥΝ ΜΕΣΑ

ΤΙ ΘΑ ΛΕΕΙ Η ΟΛΙΒ ΠΟΥ ΔΕ ΘΑ ΜΕ ΒΡΙΣΚΕΙ;

ΗΡΘΕ Ο ΣΥΝΗΓΟΡΟΣ ΣΟΥ!
ΕΠ!

ΜΑ ΕΣΥ, ΕΙΣΑΙ Ο ΜΠΡΟΥΤΟ! ΤΙ ΣΥΝΗΓΟΡΟΣ ΜΟΥ ΛΕΣ;

ΕΙΝΑΙ ΕΝΑΣ ΑΠ' ΤΟΥΣ ΚΑΛΥΤΕΡΟΥΣ ΔΙΚΗΓΟΡΟΥΣ
ΜΗ ΦΟΒΑΣΑΙ! ΘΑ ΤΑ ΚΑΤΑΦΕΡΟΥΜΕ ΟΠΩΣΔΗΠΟΤΕ!

ΒΓΕΣ ΓΡΗΓΟΡΑ ΕΞΩ ΜΗΣΕ ΤΣΑΚΙΣ ΟΥ!
ΗΡΕΜΗΣΕ ΦΙΛΑΡΑΚΟ!

ΠΡΕΠΕΙ ΝΑ ΚΑΝΩ ΤΟ ΚΑΘΗΚΟΝ ΜΟΥ! ΕΛΑ!
ΠΟΥΙ

ΣΤΟ ΔΙΚΑΣΤΗ! ΠΟΥ ΜΑΣ ΠΕΡΙΜΕΝΕΙ ΓΙΑ ΤΗ ΔΙΚΗ!
ΕΝΤΥΧΩΣΙ ΝΑ ΤΕΛΕΙΩΝΟΥΜΕ! ΝΑ ΗΣΥΧΑΣΩ!

Ο ΝΟΜΟΣ ΕΙΝΑΙ ΙΣΟΣ ΓΙΑ ΟΛΟΥΣ
ΠΟΥ ΕΙΝΑΙ Ο ΚΑΤΗΓΟΡΟΥΜΕΝΟΣ;
ΕΔΩ, ΚΥΡΙΕ ΠΡΟΕ-
ΜΑ ΑΥΤΟΣ, ΕΙΝΑΙ ΠΑΛΙ... Ο ΜΠΡΟΥΤΟ!

ΟΡΙΖΕΣΑΙ ΝΑ ΠΕΙΣ ΤΗΝ ΑΛΗΘΕΙΑ, ΟΛΗ ΤΗΝ ΑΛΗΘΕΙΑ;
ΦΥΣΙΚΑ ΚΑΙ ΟΡΙΖΟΜΑΙ!

ΑΚΟΥΣΤΕ ΛΟΙΠΟΝ, ΤΙ ΕΓΙΝΕ!
ΣΚΑΣΜΟΣ! ΜΙΛΑΕΙ Η ΥΠΕΡΑΣΠΙΣΗ!

ΚΥΡΙΕ ΠΡΟΕΔΡΕ! ΚΥΡΙΟΙ ΔΙΚΑΣΤΕΣ! ΑΦΟΥ Ο ΠΕΛΑΤΗΣ ΜΟΥ ΔΕΝ ΜΠΟΡΕΙ Ν'ΑΠΟΦΥΓΕΙ ΤΗΝ ΠΟΙΝΗ ΤΟΥ ΘΑΝΑΤΟΥ, ΑΣ ΜΕΙΩΘΕΙ Η ΠΟΙΝΗ ΤΟΥ!

ΣΑΣ ΖΗΤΩ ΛΟΙΠΟΝ, ΝΑ ΕΠΙΤΡΕΨΕΤΕ ΣΤΟ ΕΚΤΕΛΕΣΤΙΚΟ ΑΠΟΣΠΑΣΜΑ Ν'ΑΠΟΓΕΛΑΣΤΕΙ ΑΠΟ ΤΟ ΑΝΤΡΕΣ!
ΓΚΟΥΑΠ!

ΔΕΥΤΟ! ΠΡΟΧΩΡΕΙ Ο ΕΠΟΜΕΝΟΣ!
SBAM

ΕΥΤΥΧΩΣ ΤΑ ΚΑΤΑΦΕΡΑΜΕ! Σ'ΑΡΕΣΕ;
ΘΑ Μ'ΑΡΕΣΕΙ ΜΟΝΟ ΟΤΑΝ Σ'ΑΡΠΑΞΩ ΚΑΙ ΣΟΥ ΣΤΡΙΨΩ ΤΟ ΛΑΡΥΓΓΙ!

ΣΤΑΜΑΤΑ, ΓΙΑΤΙ ΘΑΣΕ ΣΤΕΙΛΩ ΣΤΗΝ ΑΠΟΜΟΝΩΣΗ!

ΝΑ ΕΙΣΑΙ ΦΡΟΝΙΜΟΣ ΜΕΧΡΙ ΝΑ ΤΟΥΦΕΚΙΣΤΕΙΣ! ΜΕΤΑ, ΚΑΝΕ ΟΤΙ ΓΟΥΣΤΑΡΕΙΣ!
ΚΑΤΩ ΑΠ'ΤΟ ΧΩΜΑ ΔΕ ΚΑΝΕΙΣ ΤΙΠΟΤΑ!

ΔΕΝ ΜΠΟΡΩ ΝΑ ΚΑΤΑΛΑΒΩ ΠΩΣ ΜΠΛΕΧΤΗΚΑ Σ'ΑΥΤΗ ΤΗ ΒΡΩΜΟΔΟΥΛΕΙΑ!

ΕΚΕΙΝΟ ΠΟΥ ΞΕΡΩ, ΕΙΝΑΙ ΟΤΙ ΠΡΟΚΕΙΤΑΙ ΓΙΑ ΜΗΧΑΝΟΡΑΦΙΑ ΠΟΥ ΜΟΥΣΤΗΣΕ Ο ΜΠΡΟΥΤΟ!

ΜΑ ΔΕ ΘΑ Τ'ΑΦΗΣΩ ΝΑ ΠΕΡΑΣΕΙ ΕΤΣΙ!

ΛΙΓΟ ΣΠΑΝΑΚΙ ΚΑΙ ΤΑ ΠΡΑΓΜΑΤΑ ΘΑ ΤΑΧΤΟΥΝ ΑΜΕΣΩΣ!

ΑΝΤΕ! ΚΑΛΗ ΑΡΧΗ!

ΕΤ'! ΠΟΥ ΠΑΣ;
ΜΙΑ ΜΙΚΡΗ ΤΣΑΝΚΑ! ΜΑ...

ΠΑΛΙ ΕΣΥ; ΧΑΣΟΥ ΑΠΟ ΜΠΡΟΣΤΑ ΜΟΥ
ΓΚΟΥΑΠ!

ΗΡΘΕ ΚΙ' Η ΣΕΙΡΑ ΤΟΥ ΣΥΝΗΓΟΡΟΥ!
TRIBUNALE

ΠΩΣ ΑΠΟ ΔΩ; ΑΝΕΒΑΛΑΝ ΤΗΝ ΕΝΤΕΛΕΣΗ ΣΟΥ;
ΤΗ ΔΙΚΗ ΜΟΥ (ΝΑΙ, ΤΗ ΔΙΚΗ ΣΟΥ. ΟΧΙ!

ΜΕ ΤΙΣ ΕΥΧΑΡΙΣΤΕΣ ΜΟΥ ΓΙΑ ΤΗ ΜΕΙΩΣΗ ΤΗΣ ΠΟΙΝΗΣ ΜΟΥ!
ΓΚΟΥΑΠ!

ΕΧΕΙΣ ΝΑ ΠΡΟΣΘΕΣΕΙΣ ΚΑΤΙ ΣΤΗΝ ΑΠΟΛΟΓΙΑ ΣΟΥ;
ΟΧΙ! ΕΧΩ ΚΑΤΙ ΝΑ ΚΑΝΩ!

ΑΟΥΟΥ!

SBAM

ΕΤΣΙ ΜΠΡΑΒΟ!
ΑΣΤΥΝΟΜΟΣ

ΠΟΙΟΣ ΤΟΛΜΗΣΕ ΝΑ ΔΙΑΤΑΡΑΞΕΙ ΤΗ ΣΥΝΕΔΡΙΑΣΗ ΤΟΥ ΔΙΚΑΣΤΗΡΙΟΥ;
ΕΓΩ!

Η ΣΕΙΡΑ ΤΟΥ ΑΣΤΥΝΟΜΟΥ, ΤΩΡΑ!

ΤΙ ΘΕΣ ΕΔΩ; ΣΕ ΑΘΩΩΣΑΝ;
ΟΧΙ! ΑΘΩΩΘΗΚΑ ΜΟΝΟΣ ΜΟΥ!

ΕΣΕΝΑ ΟΜΩΣ ΔΕΣ'ΛΘΩΝΩ ΑΣΤΥ.'

ΜΟΥΜΕΙΝΕ ΜΟΝΟ Ο ΑΣΤΥΦΥΛΑΚΑΣ!

ΓΙΑ ΠΟΥ ΤΟΒΑΛΕΣ;
ΕΠΡΕΠΕ ΝΑΣΑΙ ΑΚΟΜΑ ΣΤΟ ΚΕΜΙ ΣΟΥ!

ΒΓΗΚΑ ΝΑ ΠΑΡΩ ΛΙΓΟ ΚΑΘΑΡΟ ΑΕΡΑ!
ΤΟ-ΤΟΚ

ΝΑΤΟΣ ΚΙ'Ο ΑΣΤΥΦΥΛΑΚΑΣ!

ΒΡΕ ΚΑΛΩΣ ΤΟ ΠΑΙΔΙ! ΠΩΣ ΑΠΟ 'ΔΩ!

ΕΣΕΝΑ ΕΨΑΧΝΑ!
ΤΟ-ΤΟΚ

Ο ΚΥΚΛΟΣ ΕΚΛΕΙΣΕ! ΑΠΟΝΕΜΗΘΗΚΕ ΔΙΚΑΙΟΣΥΝΗ!

ΤΟ ΑΜΑΞΙ ΜΟΥ ΕΙΝΑΙ ΑΚΟΜΑ ΕΚΕΙ! ΤΟΥ ΜΠΡΩ ΤΟ ΕΞΑΦΑΝΙΣΤΗΚΕ!

ΠΟΥ ΘΑΘΕΛΑ ΝΑ ΤΟΝ ΕΙΧΑ ΜΠΡΟΣΤΑ ΜΟΥ ΝΑ ΤΟΥΣΠΑΣΩ ΤΟ ΚΕΦΑΛΙ! ΑΛΛΗ ΦΟΡΑ! ΔΕ ΠΕΙΡΑΖΕΙ!

ΜΠΑ! ΑΠΟΚΟΙΜΗΘΗΚΑ! Η ΟΛΙΒΑ ΔΕ ΦΑΝΗΚΕ ΑΚΟΜΑ! ΑΣ ΞΑΝΑΚΟΙΜΗΘΩ!
ΖΖΖ... ΡΟΝΘ...

ΠΟΠΑΥ, ΕΡΧΟΜΑΙ!
ΖΖΖ... ΡΟΝΝ... ΖΖΖ...

ΞΥΠΝΑ! ΗΡΘΑ!
ΕΠΙΤΕΛΟΥΣ! ΤΑ ΩΡΑΙΑ ΣΟΥ ΠΟΥ ΕΙΝΑΙ!

ΝΑΤΑ!
ΑΧ!

ΣΥΝΑΝΤΗΣΑ ΣΤΟ ΜΑΓΑΖΙ ΤΟΝ ΜΠΡΟΥΤΟ ΠΟΥ ΠΡΟΣ-ΦΕΡΘΗΚΕ ΝΑ ΜΟΥ ΜΕΤΑ-ΦΕΡΕΙ ΤΑ ΠΑΚΕΤΑ!
ΤΟΝ ΜΠΡΟΥ-ΤΟ!

ΠΑΝΤΑ ΣΤΙΣ ΔΙΑΤΑΓΕΣ ΣΑΣ ΑΓΑΠΗΤΗ ΜΟΥ, ΟΛΙΒ!
ΗΡΘΕΣ ΠΑΝΩ ΣΤΗΝ ΩΡΑ, ΚΑΘΑΡΜΑ!

ΕΣΥ ΕΛΕΙΠΕΣ ΑΠ' ΤΟΝ ΚΑΤΑΛΟΓΟ!

ΑΥΤΟ, ΕΙΝΑΙ ΓΙΑ Τ' ΑΜΑΞΙ ΠΟΥ ΜΟΥ ΣΠΑΣΕΣ!
ΙΟΥΛ!
BONK

ΚΡΑΥΤΟ, ΓΙΑ ΤΙΣ ΦΑΣΑΡΙ-ΕΣ ΠΟΥ ΜΟΥ ΔΗΜΙΟΥΡΓΗ-ΣΕΣ ΜΕΤΑ!

ΟΥΛΠ!
ΡΟΝΠ!

ΜΑ ΤΙ Σ' Ε-ΠΙΑΣΕ!
ΤΡΕΛΛΑΘΗΚΕΣ!

ΕΙΔΕΣ ΠΩΣ ΚΑ-ΤΑΝΤΗΣΕ Τ' Α-ΜΑΞΙ ΜΟΥ, Ο ΑΛΗΤΗΡΙΟΣ!
ΔΕΝ ΕΚΕΙ ΟΥΤΕ ΓΡΑΤΖΟΥ-ΝΙΑ!

Ζητειστε τα απο
ολα τα περιπτερα

ΠΟΡΑΫ
Ταρζαν
EDGAR RICE BURROUGHS
ΚΡΑΝΟΣ
ΑΡΜΑΤΙΚΑ ΜΟΥΛΙΑ
ΠΙΟΠΑ

Μεγάλα Κλασικά

WALT DISNEY

ΜΗΝΙΑΙΟ
ΠΕΡΙΟΔΙΚΟ – ΑΛΜΠΟΥΜ
ΓΙΑ ΜΙΚΡΟΥΣ ΚΑΙ ΜΕΓΑΛΟΥΣ
ΜΕΓΑΛΟ ΣΧΗΜΑ 21×28
ΟΛΟ ΤΕΤΡΑΧΡΩΜΟ

Ο ΜΙΚΥ

Ο ΝΤΟΝΑΛΝΤ

Ο ΓΚΟΥΦΥ

και ἡ διαβολοπαρέα τους...

σ' ἕνα σπαρταριστό ταξείδι μέσα στό ΧΡΟΝΟ τῆς ἱστορίας, συντροφιά μέ τούς Μεγάλους ὅλων τῶν ἐποχῶν!!!

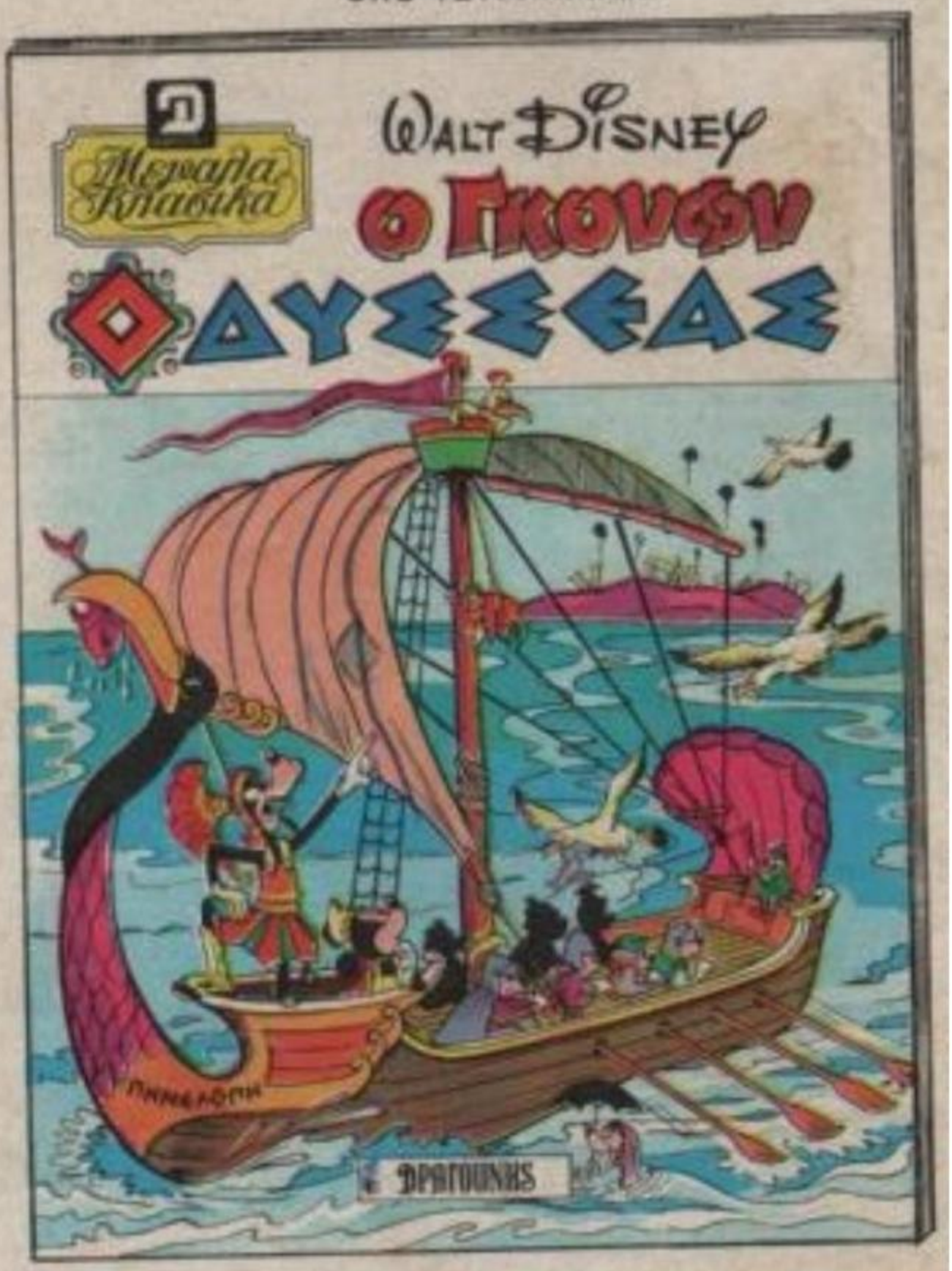

...κάτι φανταστικό!!

Η ΕΤΑΙΡΕΙΑ ΔΡΑΓΟΥΝΗΣ ΣΕ ΣΥΝΕΡΓΑΣΙΑ ΜΕ: MONDADORI ΤΗΣ ΙΤΑΛΙΑΣ - HACHETTE ΤΗΣ ΓΑΛΛΙΑΣ - VERLAG ΤΗΣ ΓΕΡΜΑΝΙΑΣ ΠΑΡΟΥΣΙΑΖΕΙ ΤΩΡΑ ΚΑΙ ΣΤΗΝ ΕΛΛΑΔΑ ΤΗ ΘΑΥΜΑΣΙΑ ΕΚΔΟΣΗ

ΚΥΚΛΟΦΟΡΗΣΕ, ΖΗΤΕΙΣΤΕ ΤΟ